

PATRIMOINE CULTUREL - PROVINCE DE NAMUR

Découvrir l'architecture rurale dans son contexte paysager

L'année thématique 2003 en province de Namur a consacré l'architecture. Le Service du Patrimoine Culturel s'est attaché, plus particulièrement, à promouvoir l'architecture rurale traditionnelle. Une brochure sur ce thème vient d'être éditée et un site Internet est désormais accessible.

Depuis 1996, la Province de Namur a remis à l'honneur les années à thème dont le but est de développer, de manière active, un

(suite en page 5)

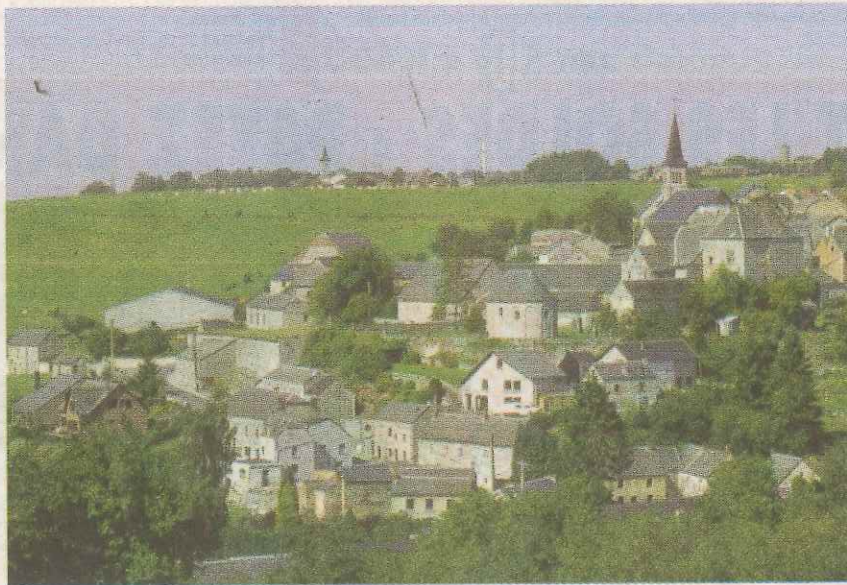

PATRIMOINE CULTUREL - PROVINCE DE NAMUR

Découvrir l'architecture rurale dans son contexte paysager

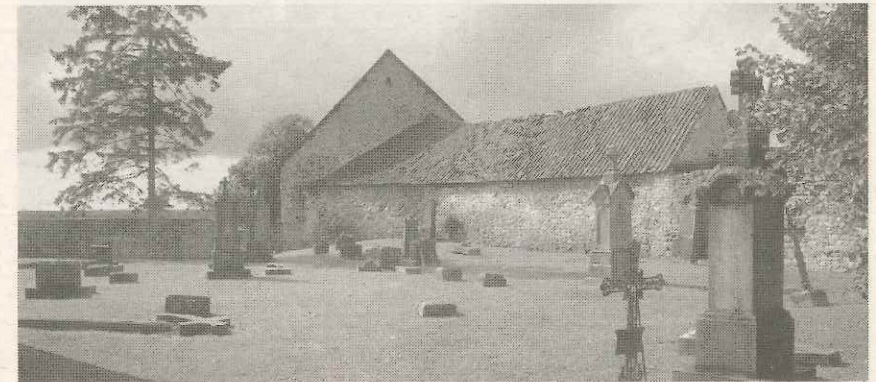

(suite de la page 1)

tourisme culturel de qualité, en intégrant la population et son cadre de vie. En 2003, le thème de l'architecture a permis de (re)découvrir bon nombre de joyaux de la Province.

Le Service du Patrimoine Culturel s'est attaché, quant à lui, à valoriser l'architecture rurale traditionnelle. Relativement méconnu, cet aspect de notre

patrimoine méritait qu'on s'y attarde. C'est pourquoi des journées de sensibilisation à l'héritage patrimonial ont notamment été organisées durant le premier semestre 2003.

Pour compléter le travail effectué, tout au long de l'année, une brochure vient d'être éditée. Intitulée "Habitats ruraux et paysages", celle-ci est disponible gratuitement et s'adresse à toute personne

intéressée par une meilleure gestion des biens architecturaux et paysagers.

Dans la foulée, un site Internet a aussi été créé. Accessible à l'adresse www.patrimoineculturel.org, celui-ci reprend les différentes années thématiques. Renseignements au tél: 081/72.97.07 ou patrimoine.culturel@province.namur.be

Jean-François Lahaut