CHAPELLE DE GRAIDE
HISTORIQUE

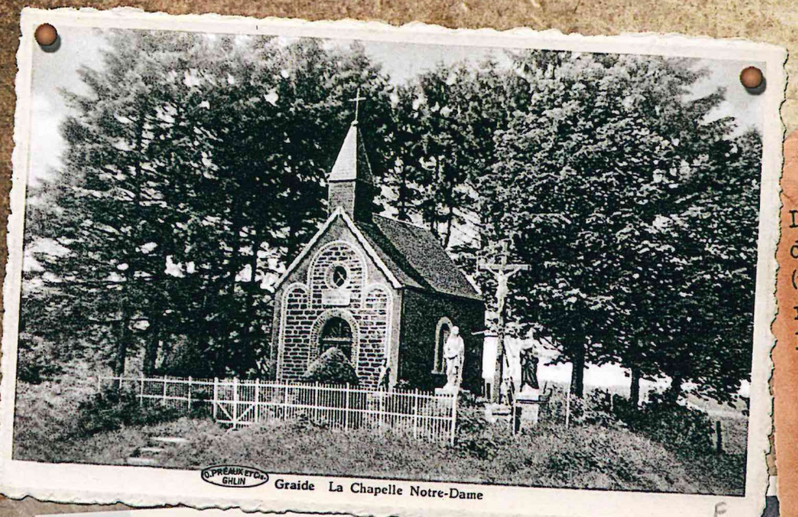

Route de Gembes : l'abbé Mazy et la foule prient devant la chapelle (1930 ?)
Photo issue de la collection de Mme Edmée Pierre

Durant les quatre années de la guerre 14-18, la famille Léonet cacha dans sa ferme six soldats français rescapés de la bataille de Luchy (près de Bertrix) une des terribles batailles qui a endeuillé notre région (bataille de Bièvre, le 23 août 1914 ; bataille et incendie de Porcheresse, le 22 août 1914...).

Dans un premier temps, coupés de leur régiment, ils se cachèrent dans la forêt, mais rapidement une patrouille allemande découvrit leur cabane et l'incendia. Ils élirent ensuite domicile à quatre mètres sous terre dans un ancien puits de mine à la sortie du village de Graide. Ils durent encore déménager quand leur cachette menaça de s'effondrer. Le 16 novembre, ils arrivèrent, épuisés et affamés, à la ferme de la famille Léonet qui les accueillit à bras ouverts. La France venait de remporter la bataille de la Marne. Tous étaient convaincus que l'armée française serait bientôt là et que les soldats pourraient rapidement regagner leur régiment.

Les six premiers mois, les hommes furent cachés dans un trou creusé dans le foin. Puis une cachette fut aménagée au-dessus du fournil, sous le toit. Finalement, les six Français s'installèrent dans le fournil lui-même où, sous la direction du lieutenant, ils s'occupèrent de fabriquer des chaises, de monter des paniers, des corbeilles à pain ou tournèrent différents objets d'usage courant. Ce réduit fut leur résidence de jour jusqu'à la fin de leur captivité. A partir du 18 février 1916, ils dormirent et se cachèrent à la moindre alerte dans un souterrain creusé par un fils de la maison.

Les Léonet firent une promesse : s'ils n'étaient pas dénoncés et que le village de Graide ne subissait aucun dommage, ils érigeraient une chapelle pour remercier la Sainte Vierge. En 1920, la famille, avec l'aide de tout le village, honora cette promesse. Une chapelle fut construite à la sortie du village.

Source : BARBAZON, Yvon. 1914-1918. Tout a commencé par un beau dimanche du mois d'août... Quatre années de guerre dans les villages de Baillamont, Bellefontaine, Bièvre, Cornimont, Graide, Gros-Fays, Monceau, Naomé, Oizy, Petit-Fays et Six-Planes. Bièvre : Administration communale de Bièvre, 2014. 239 p.

Les six soldats français du 20e RI 8e Ci°
de gauche à droite et de bas en haut : François Dumont, Victor Guilhem Ducléon (lieutenant), Laurent Daniel, Albert Deyson, Emile Maginal (blessé au combat à Luchy) et Louis Boissié

Photo issue du Fonds Schmitz

Avec l'appui de la Province de Namur, l'Administration communale de Bièvre, au cours des commémorations du centenaire du début de la Première Guerre mondiale, a procédé à l'acquisition et à la restauration complète de ce monument faisant partie intégrante du patrimoine local.

PROVINCE de NAMUR
Avec le soutien de la Province de Namur

Réalisation : strates.be